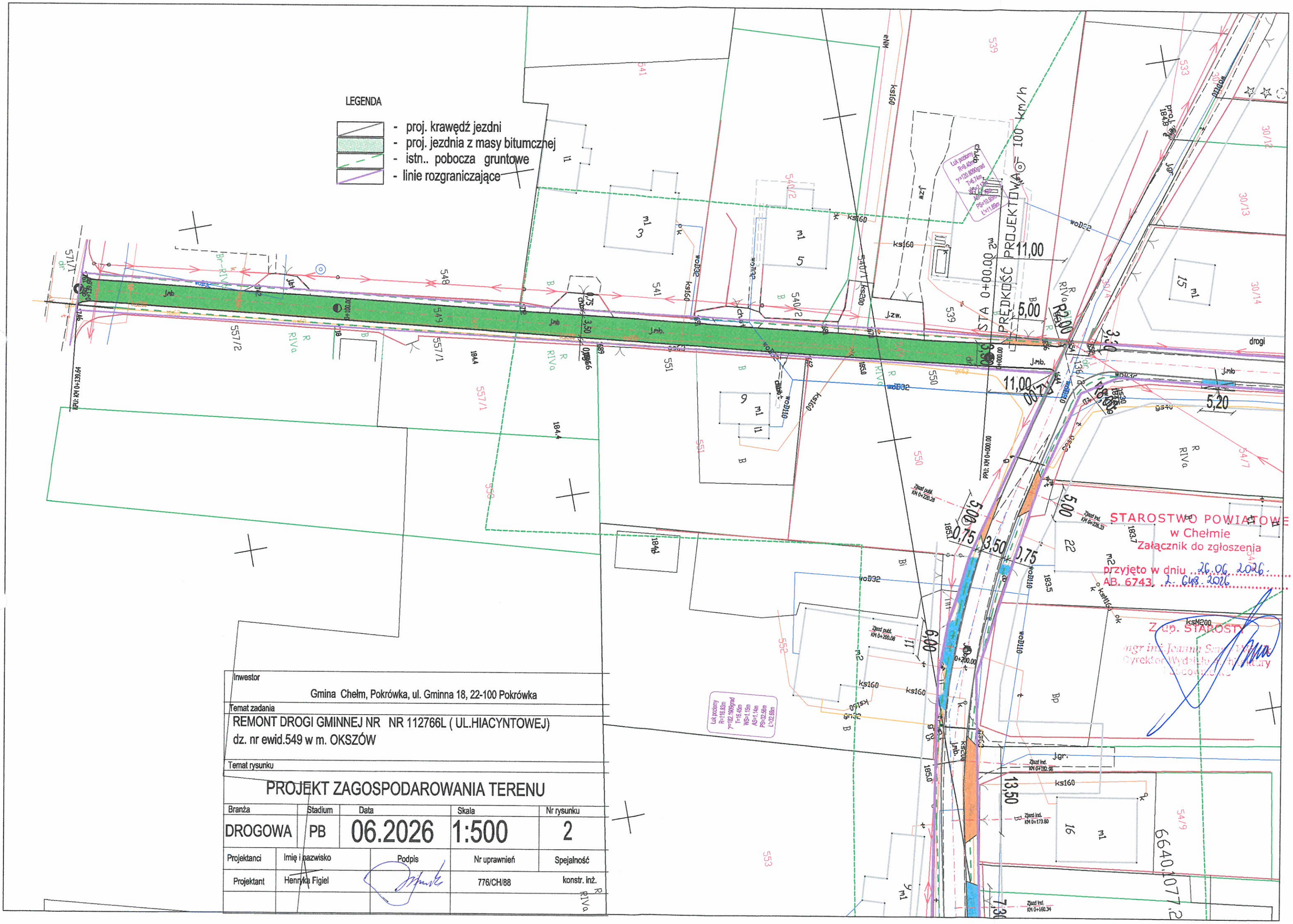

Inwestor

Gmina Chełm, Pokrówka, ul. Gminna 18, 22-100 Pokrówka

Temat zadania

REMONT DROGI GMINNEJ NR NR 112766L (UL.HIACYNTOWEJ)
dz. nr ewid.549 w m. OKSZÓW

Temat rysunku

PROJEKT ZAGOSPODAROWANIA TERENU

Branża	Stadium	Data	Skala	Nr rysunku
DROGOWA	PB	06.2026	1:500	2

Projektanci	Imię i nazwisko	Podpis	Nr uprawnień	Spejalność
Projektant	Henryka Figiel		776/CH/88	konstr. inż.